Gareth Thomas Music
Early Music Editions & Typesetting
www.gareththomasmusic.co.uk

Illibata Dei virgo

Josquin des Prez (c.1450/5-1521)
ed. Gareth Thomas

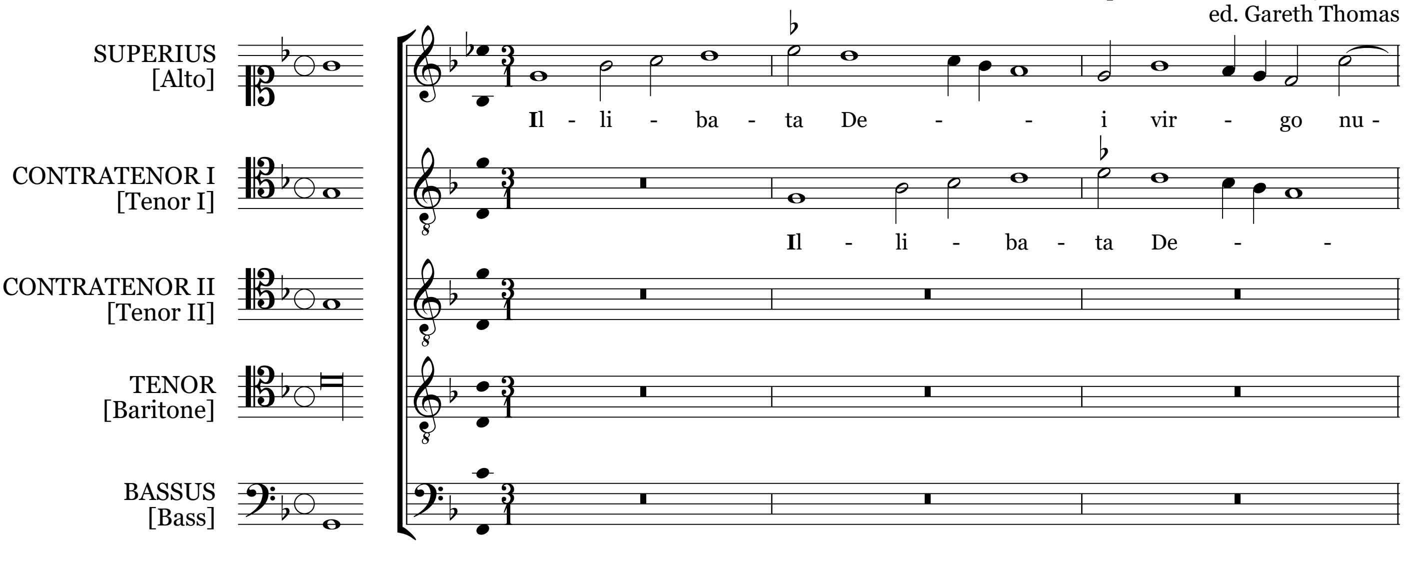

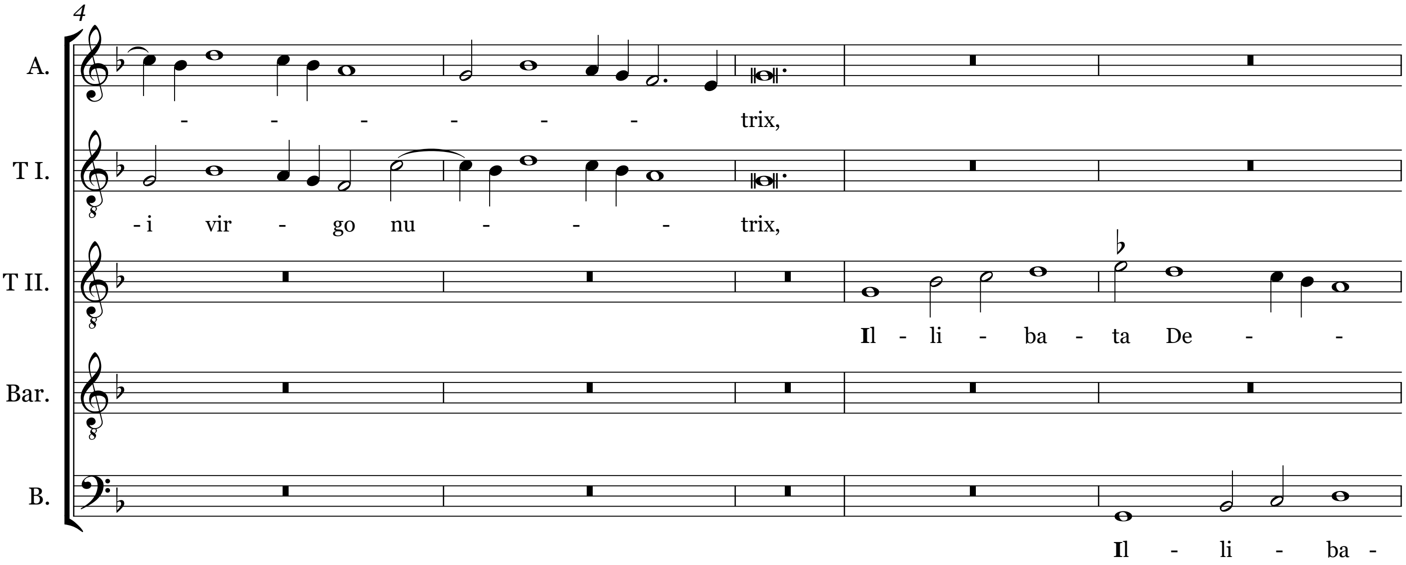

Text:

Illibata Dei virgo nutrix,
Olympi tu regis o genitrix,
Sola parens verbi puerpera,
Quae fuisti Evae reparatrix,
Viri nephas tuta mediatrix,
Illud clara luce dat scriptura.
Nata nati alma genitura,
Des ut laeta musorum factura
Praevaleat hymnus, et sit ave,
Roborando sonos, ut gluttura
Efflagitent, laude teque pura
Zelotica arte clamet Ave.

Ave virginum decus hominum
Caelique porta,
Ave lilium, flos humilium,
Virgo decora.
Vale ergo tota pulchra ut luna,
Electa ut sol, clarissima gaude.
Salve tu sola
Consola amica "la mi la"
Canentes in tua laude.
Ave Maria, mater virtutum,
Veniae vena, ave Maria,
Gratia plena, Dominus tecum.
Ave Maria, mater virtutum.
Amen.

Translation:
See page 12

Suggested performing pitch: one semitone lower

© Gareth Thomas 2020. Please do not make unlicensed copies

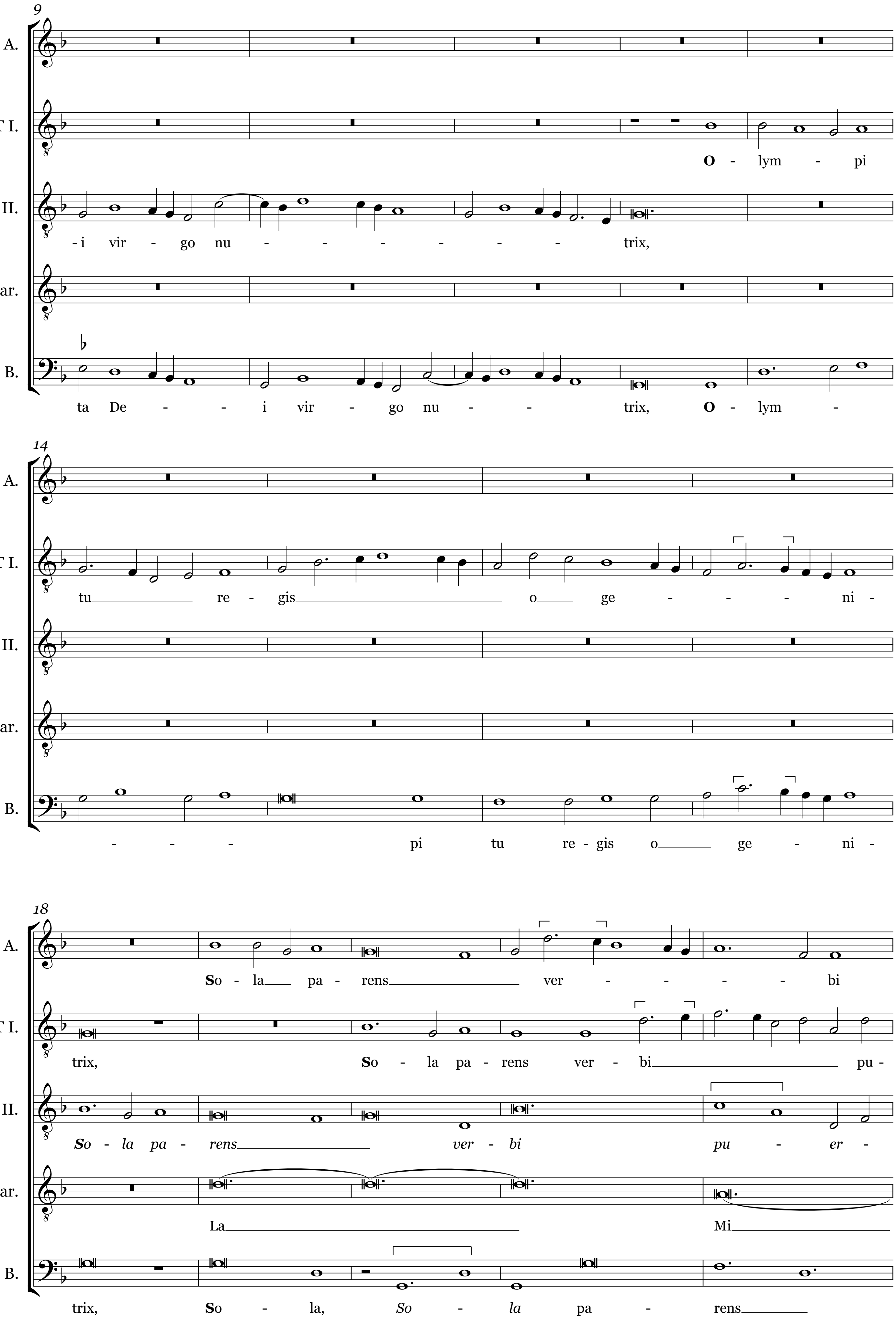
9
A.
T I.
O - lym - pi
T II.
-i vir - go nu - - - - - - trix,
Bar.
B.
ta De - - - i vir - go nu - - trix, O - lym -
14
A.
T I.
tu re - gis o ge - - - - ni -
T II.
Bar.
B.
- - - pi tu re - gis o ge - ni -
18
A.
So - la pa - rens ver - - - - - bi
T I.
trix, So - la pa - rens ver - bi pu -
T II.
So - la pa - rens ver - bi pu - er -
Bar.
La Mi
B.
trix, So - la, So - la pa - rens

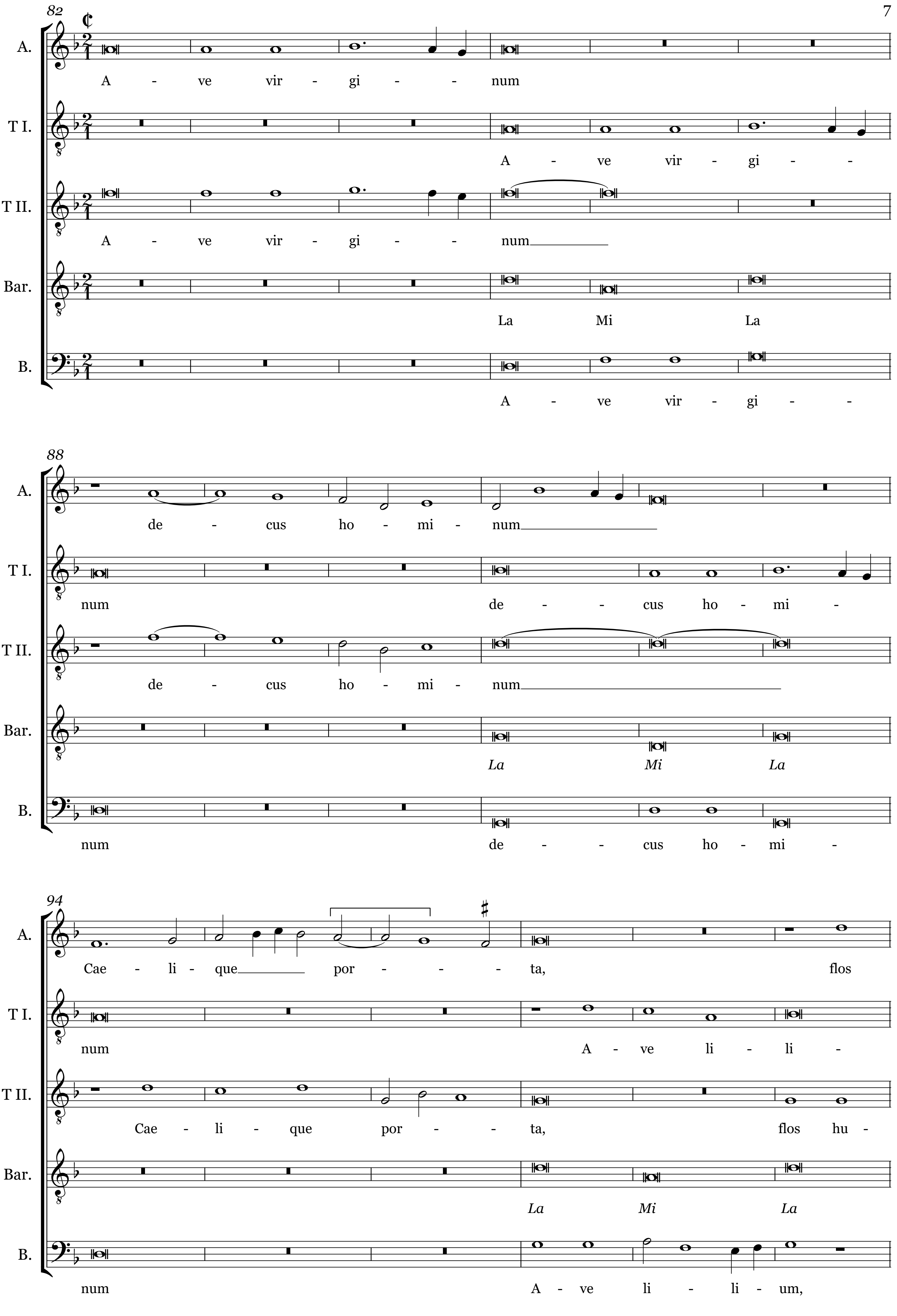
82
A.
T I.
T II.
Bar.
B.
A - ve vir - gi - - num
A - ve vir - gi - -
A - ve vir - gi - - num
La Mi La
A - ve vir - gi - -
88
de - cus ho - mi - num
num de - - cus ho - mi -
de - cus ho - mi - num
La Mi La
num de - - cus ho - mi -
94
Cae - li - que por - - - ta, flos
num A - ve li - li -
Cae - li - que por - - ta, flos hu -
La Mi La
num A - ve li - li - um,